



# 2. ORGANIGRAMMA

## A.S. 2016-2017



### DIRIGENTE SCOLASTICO

Prof. Maria Schirò

#### DOCENTI COLLABORATORI

Prof. Angelo Cannata ( Collaboratore vicario)

Prof.ssa Daniela Mangano (Responsabile area professionale,  
comunicazioni con i Docenti e priorità dell'Istituto)

Prof. Salvatore Celona ( Attività di alternanza Scuola-Lavoro e  
raccordo col Territorio)

Prof.ssa Liliana Modica ( Collaboratore responsabile plesso Verona-  
Trento)

Prof. Pelleriti G. (Area accoglienza alunni e problematiche)

Prof.ssa Aliberti L. ( Area strumentale per la programmazione)

Prof. Sigillo M ( Area Orientamento)

Prof. Curcuruto G. ( Area Qualità)

Prof. Mangraviti G. ( Area individuazione progetti esterni)

Prof.ssa Caffarelli P. ( Area gestione accoglienza docenti e  
problematiche generali)



#### FUNZIONI STRUMENTALI

Prof. Maria Ciceraro : Area I(Coordinamento POF)

Prof.ssa Mondello Antonina : Area 2 ( Inclusione alunni DSA e BES)

Prof. Letterio Guglielmo : Area 3 ( Coordinatore sito web, ufficio stampa ed immagine della Scuola)



# ELENCO DOCENTI

## AS 2016-2017

Classe di Concorso	Descrizione	Numero Docenti
A013	CHIMICA E TECNOLOGIE CHIMICHE	3
A015	COSTRUZIONI NAVALI E TEORIA DELLA NAVE	1
A016	COSTRUZIONI, TECNOLOGIA DELLE COSTRUZIONI E DISEGNO TECNICO	1
A017	DISCIPLINE ECONOMICO-AZIENDALI	2
A019	DISCIPLINE GIURIDICHE ED ECONOMICHE	9
A020	DISCIPLINE MECCANICHE E TECNOLOGIA	7
A029	EDUCAZIONE FISICA NEGLI ISTITUTI E SCUOLE DI ISTRUZIONE SECONDARIA II GRADO	6
A034	ELETTRONICA	2
A035	ELETTROTECNICA ED APPLICAZIONI	5
A038	FISICA	3
A039	GEOGRAFIA	1
A042	INFORMATICA	2
A346	LINGUA E CIVILTÀ STRANIERA (INGLESE)	9
A047	MATEMATICA	12
A049	MATEMATICA E FISICA	2
A050	MATERIE LETTERARIE NEGLI ISTITUTI DI ISTRUZIONE SECONDARIA DI II GRADO	16
A056	NAVIGAZIONE, ARTE NAVALE ED ELEMENTI DI COSTRUZIONI NAVALI	11
A060	SCIENZE NATURALI, CHIMICA E GEOGRAFIA, MICROBIOLOGIA	2
A071	TECNOLOGIA E DISEGNO TECNICO	4
Religione	RELIGIONE CATTOLICA	4
C170	ESERCITAZIONI DI TEORIA DELLA NAVE E DI COSTRUZIONI NAVALI	1*
C180	ESERCITAZIONI NAUTICHE	7
C240	LABORATORIO DI CHIMICA E CHIMICA INDUSTRIALE	1*
C270	LABORATORIO DI ELETTROTECNICA	4
C290	LABORATORIO DI FISICA E FISICA APPLICATA	1
C310	LABORATORIO DI INFORMATICA INDUSTRIALE	1
C320	LABORATORIO MECCANICO-TECNOLOGICO	5
AD	SOSTEGNO	5



N	Docente	Classe di Concorso
1	ALBANO CONCETTINA	A047
2	ALIBERTI LAURA	A050
3	ALOISIO ANNA	A346
4	ANDRIOLO ANTONINO	A050
5	ANOLDO ANTONINO	A038
6	ARENA GRAZIA MARIA	A029
7	ARNO' ROSALBA	A047
8	BARBARO NICOLA	SOST
9	BARBERA RAFFAELLA	A047
10	BECCARIA MARIA	A050
11	BOCCANERA LUISA	A020
12	BOTTARI GIOVANNI	A020
13	BRUNO BARTOLOMEO	A056
14	CAFFARELLI PAOLA	A029
15	CALABRO' FRANCESCO	A056
16	CALOGERO CLOTILDE	A346
17	CANNATA ANGELO	A035
18	CANNISTRACI ROBERTA	A013
19	CARATOZZOLO MARIA	A047
20	CARDILLO FIORELLA	A346
21	CATALANO GIANCARLO	C270
22	CAVALLARO GUIDO	A020
23	CELONA SALVATORE	A035
24	CICERARO MARIA	A038
25	CITTADINO SANDRA	A013
26	CIUNA MARINA	A060
27	CLEMENZA MARIA GABRIELLA	A029
28	CUCE' CARMELA	A050
29	CURCURUTO GIOVANNI	A020
30	DARDANELLI PASQUALINA	A050
31	D'ARRIGO GIUSEPPA	A049
32	D'ARRIGO MARIA	A019

33	DAVID CESARE	C320
34	DE DOMENICO ELISA	A050
35	DE MAGGIO SANTINO	A017
36	DE NATALE LESLIE	A346
37	DEL MASTRO DONATA MARIA	A042
38	DI BERNARDO GIUSEPPE	RELIG
39	DI BIANCO RAFFAELLA	SOST
40	DI PIETRO TIZIANA	A047
41	DI STEFANO OMAR	A047
42	FAZIO ROSAMARIA	A047
43	FERLITO FAUSTO	A071
44	FETI LETTERIO	C270
45	FINOCCHIARO DELIA MARIA	A047
46	FRONTERA LORENA	A050
47	GALLI SERGIO	A049
48	GERACI CARMELO	A034
49	GIAMMELLA ROSARIA	A050
50	GIARDINA DANIELA	C180
51	GUGLIELMO LETTERIO	A047
52	IPSALE MASSIMO	A050
53	IRRERA ROBERTA	A050
54	LA FAUCI DANIELA	C346
55	LA MACCHIA BENEDETTO	A071
56	LO SCHIAVO MARIA PIA	A038
57	LOMBARDO LEONARDO	A056
58	MAMMANA FILIPPO	C180
59	MANAGO' GRAZIA MARIA	A050
60	MANCUSO ROSARIA	A039
61	MANGANO AMINTORE	C320
62	MANGANO DANIELA	A346
63	MANGRAVITI GIUSEPPPE	A035
64	MANULI SANTO	C180
65	MARZIANO ANNALISA	A019



66	MASTROIANNI CATERINA	A013
67	MAURO ANTONIA	A019
68	MAZZEO ALESSANDRO	A056
69	MELARA GEREMIA	A050
70	MERLO SEBASTIANO	A029
71	MERRO SANTO	C270
72	MESSINA GIUSEPPA	A019
73	MILITANO ANGELA	A047
74	MODICA FRANCESCO	C180
75	MODICA LETTERIA	A050
76	MONDELLO ANTONINA	A050
77	MORABITO GIUSEPPE	A056
78	MUSOLINO DOMENICO	C290
79	NICITA CARMELO	A056
80	NITOPPI BEATRICE	A042
81	NORELLA SEBASTIANELLA	A056
82	ORI SAITTA FABRIZIO	C270
83	PAFFUMI LORENZO	C180
84	PAGANO GIOVANNI	A019
85	PALOMBA RAFFAELE	A034
86	PARISI GIUSEPPINA	A060
87	PARISI GIUSI	RELIG
88	PELLERITI GIOVANNI	RELIG
89	PERDICHIZZI GIOVANNI	A049
90	PIRO GIUSEPPE	A020
91	PORPIGLIA CONCETTA	A035
92	PRIMERANO FRANCESCO	A056
93	PUTORTI' PIETRO	C320
94	ROBERTO FRANCA	A019

95	ROMANO DARIO	A020
96	ROMEO MARIAGRAZIA	A050
97	RUGGERI MARIA ROSARIA	A029
98	RUSSO SALVATORE	A071
99	RUSTICA NICOLA	A071
100	SACCA' GIUSEPPE	A019
101	SAITTA MARIA ELENA	C346
102	SANTO SANTO	C180
103	SCANDINARO MARIA ROSA	SOST
104	SCIABA' UGO	A020
105	SERRAINO ROSA MARIA A.	A019
106	SIGILLO MASSIMO	A029
107	SPADARO DANIELA	SOST
108	SPADARO LETTERIA	A056
109	SPADARO MASSIMILIANO	C320
110	STORNANTI TIZIANA	A056
111	STURNIOLO ANTONELLA	A050
112	TAVILLA GIACINTO	RELIG
113	TERNULLO PAOLO	A015
114	TILENNI DIANNI SEBASTIAN	C180
115	TRIMARCHI ANTONINO	C320
116	TRINCHERA PIETRO	A047
117	URBANI LEOPOLDO	A346
118	VENUTI GIOVANNI	A017
119	VERNENGO AGOSTINO	C310
120	ZANELLI MILENA	SOST
121	ZAPPALA' MARCO	A056
122	ZUCO DOMENICO	A016





# ELENCO NOMINATIVO PERSONALE ATA

DSGA Dr.ssa DANIELA DE PASQUALE

Assistenti Amministrativi (AA)	9
Assistenti Tecnici (AT)	5
Collaboratori Scolastici (CS)	18

ALLEGRA LETTERIA	AA
ARIZZI CONCETTA	CS
BARTORILLO GIUSEPPE	CS
BRIGUGLIO RITA	AA
BUSCATI CAMINITI SIMONE ( Area AR02)	AT
BUSCEMA MAURIZIO	CS
CARUSO IOLANDA	CS
CHILLEMI ALESSANDRO	CS
CORTORILLO ROSALBA	CS
FAMA' MARIA	CS
FERRARA ANGELA (Part-time)	CS
FINOCCHIO CARMELO	CS
IANNELLO SERGIO	AA
IUCULANO NELLA	CS
LINO ANTONINA	CS
LO CONTI IVAN ( Area AR23)	AT

MAUGERI SALVATORE	CS
MILANO GIUSEPPA	AA
NICOTRA CLAUDIA	AA
NORELLA CORRADO	CS
PERTICARI ROSAIA	CS
PETRUNGARO PIERA ( Area AR08)	AT
PRESTANDREA FRANCESCO ( Area AR02)	AT
PULIATTI FRANCESCA	CS
SALTAMACCHIA DANIELA	AA
SINAGRA TARTAGNA MARIA	AA
SMIROLDI GISELLA	CS
STURIALE GAETANO	CS
TILENNI DIANNI SALVATORE ( Area AR02)	AT
VALENTI TIZIANA	AA
ZAGARELLA CONCETTA	AA





# CONSIGLIO DI ISTITUTO

**Presidente :** Sig. Salvatore Celona

**Dirigente Scolastico :** Prof.ssa Maria Schirò

**Segretario:** Prof. Angelo Cannata

<b>Componente Docenti</b>	<b>Componente Genitori</b>	<b>Componente ATA</b>	<b>Componente Alunni</b>
Cannata A. Melara G. Modica L. Mangano D., Aliberti L. Caffarelli P. Mazzeo A. Modica F.	Celona S. Cucè G. Mollura M. Innocca G.	Tilenni Dianni S. Buscati Caminiti S.	Enache M. Pidalà M. D'Arrigo M. Castillo E.





# GIUNTA ESECUATIVA

## Dirigente Scolastico:

Prof.ssa Maria Schirò

## DSGA :

Dott.ssa Daniela De Pasquale

## Componenti eletti:

Cannata Angelo (docente);  
Mollura Maurizio (genitore) ;  
Tilenni Salvatore (Ata) ;  
Enache M.( allievi).





# RESPONSABILI AREE DIPARTIMENTI

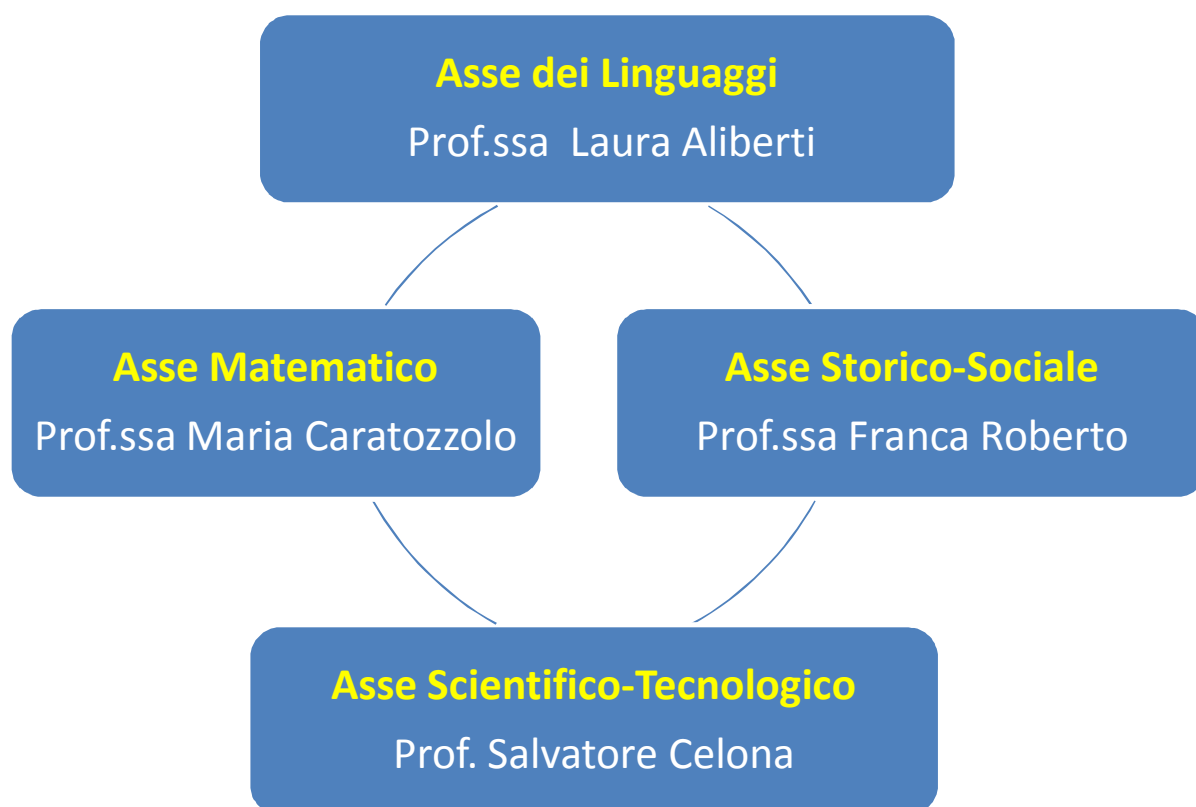





# COORDINATORI PER MATERIA

## Asse dei Linguaggi

**Italiano e  
Storia**

Dardanelli P.

**Lingua  
Inglese**

Mangano D.

**Religione**

Pelleriti G.

## Asse Matematico

**Matematica**

Guglielmo L.

**Informatica**

Vernengo A.

## Asse Storico Sociale

**Diritto**

Mauro A.

**Ed.Fisica**

Caffarelli P.

**Geografia**

Mancuso R.

## Asse Scientifico Tecnologico

**Fisica**

Anoldo A.

**Chimica**

Mastroianni C.

**Disegno Tecnico**

Russo S.

**Scienze**

Parisi G.na

**Elettrotecnica**

Mangraviti G.

**Macchine**

Boccanera L.

**Logistica**

De Maggio S.

**Navigazione**

Mazzeo A.



# COMITATO VALUTAZIONE

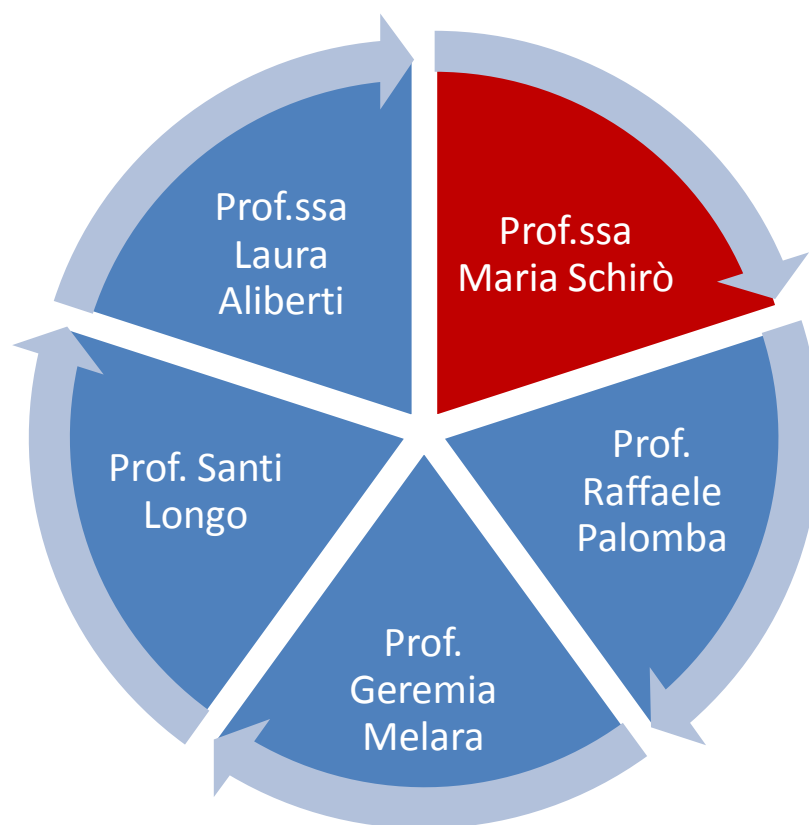



# COMITATO TECNICO - SCIENTIFICO

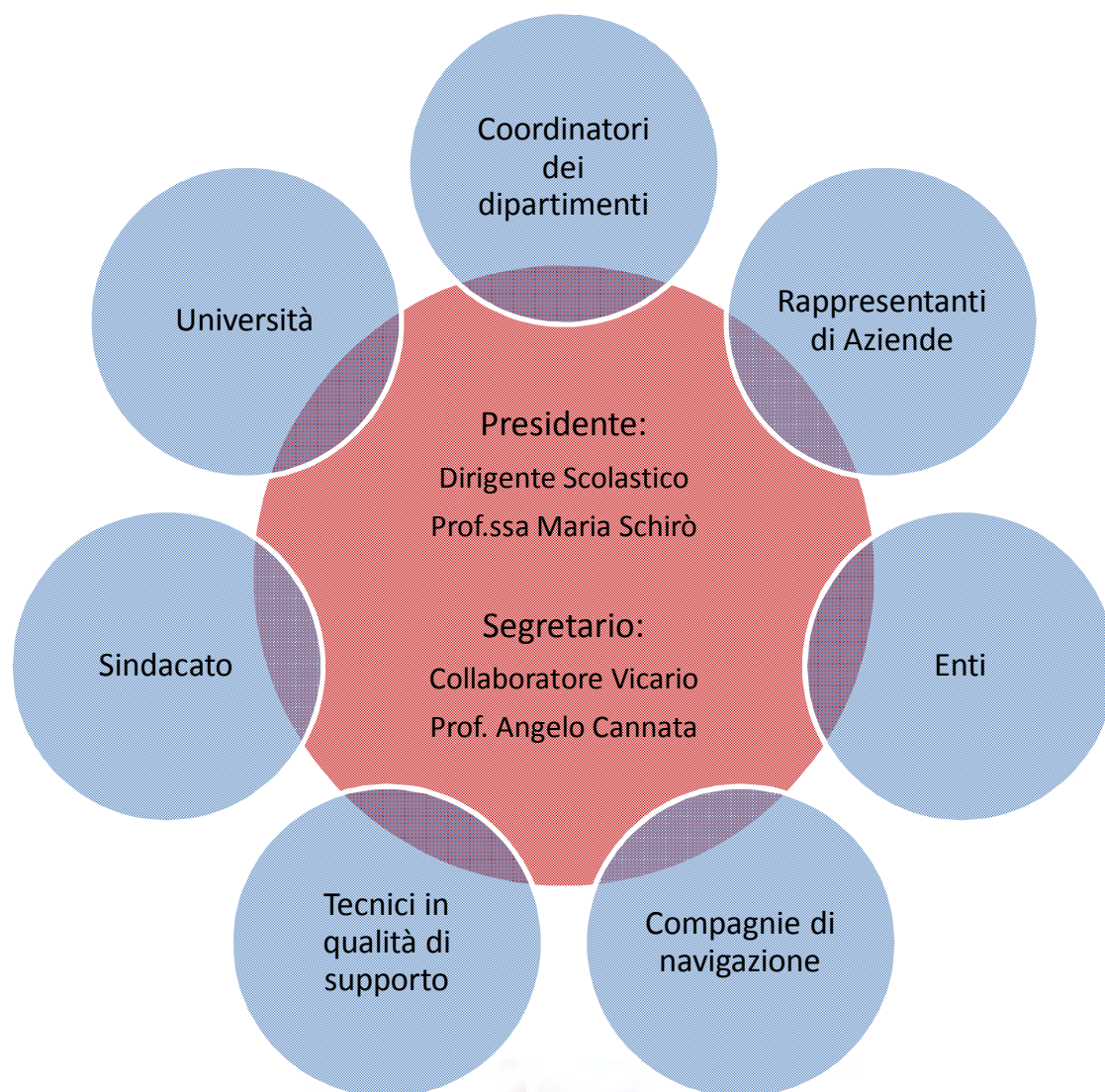



# RESPONSABILI LABORATORI

<b>Navigazione</b>	<ul style="list-style-type: none"><li>• Prof. Mazzeo A.</li></ul>
<b>Rimessa a mare</b>	<ul style="list-style-type: none"><li>• Prof. Santo S.</li><li>• Prof. Modica F.</li></ul>
<b>Aula carteggio</b>	<ul style="list-style-type: none"><li>• Prof. Manuli S.</li></ul>
<b>Elettrotecnica</b>	<ul style="list-style-type: none"><li>• Prof. Feti L.</li></ul>
<b>Fisica</b>	<ul style="list-style-type: none"><li>• Prof. Anoldo A.</li></ul>
<b>Chimica</b>	<ul style="list-style-type: none"><li>• Prof. Cannistraci R.</li></ul>
<b>Lingua Inglese</b>	<ul style="list-style-type: none"><li>• Prof. Mangano D.</li></ul>
<b>Macchine</b>	<ul style="list-style-type: none"><li>• Prof. Sciabà U.</li></ul>
<b>Disegno - Autocad</b>	<ul style="list-style-type: none"><li>• Prof. David C.</li></ul>
<b>Palestra</b>	<ul style="list-style-type: none"><li>• Prof. Sigillo M.</li></ul>
<b>Informatica</b>	<ul style="list-style-type: none"><li>• Prof. Del Mastro D.</li></ul>



## CONSULTA STUDENTESCA



Presidente: Daniele Chiara

Vice-Presidente: Dimitri Greco

Segretario: Salvatore Crea

Docente Referente: Francesca Manca



# RESPONSABILI

<b>COMMISSIONE ORARIO</b>	<ul style="list-style-type: none"><li>• Prof . Bottari G.</li><li>• Prof .ssa Mangano D.</li><li>• Prof . Cannata A.</li><li>• Prof . Sigillo M</li></ul>
<b>BIBLIOTECA</b>	<ul style="list-style-type: none"><li>• Prof.ssa Managò M.G</li></ul>
<b>SISTEMA GESTIONE QUALITA' (RSGQ)</b>	<ul style="list-style-type: none"><li>• Prof. Cannata A.</li></ul>
<b>PROGETTAZIONE DIDATTICA</b>	<ul style="list-style-type: none"><li>• Prof.ssa Mangano D.</li></ul>
<b>CENTRO SPORTIVO SCOLASTICO</b>	<ul style="list-style-type: none"><li>• Prof. Sigillo M.</li></ul>
<b>SICUREZZA(RSPP)</b>	<ul style="list-style-type: none"><li>• Prof. Curcuruto G.</li></ul>
<b>ANTINCENDIO</b>	<ul style="list-style-type: none"><li>• Sig. Norella C.</li><li>• Sig. Finocchio C.</li></ul>
<b>RETE INFORMATICA</b>	<ul style="list-style-type: none"><li>• Prof. Mangraviti G.</li></ul>
<b>GRUPPO GLIS</b>	<ul style="list-style-type: none"><li>• Prof.ssa Zanelli M.</li><li>• Prof.ssa Di Bianco R.</li></ul>



# COORDINATORI CONSIGLI DI CLASSE

Sezione A	1A prof.ssa ARNO'	2A prof.ssa BECCARIA	3A prof.ssa BOCCANERA	4A prof.ssa ROBERTO	5A prof. SIGILLO
Sezione B	1B prof.ssa FRONTERA	2B prof. ANOLDO	3B prof. PELLERITI	4B prof. CELONA	5B prof.ssa DE DOMENICO
Sezione C	1C prof.ssa CAFFARELLI	2C prof.ssa MANGANO	3C prof.ssa GIAMMELLA	4C prof. PAGANO	5C prof. IPSALE
Sezione D	1D prof.ssa IRRERA	2D prof.ssa CITTADINO	3D prof.ssa CALOGERO	4D prof. MERRO	5D prof.ssa MODICA L.
Sezione E	1E prof.ssa CICERARO	2E prof. URBANI	3E prof. PIRO	4E prof.ssa CARATOZZOLO	5E prof.ssa MANAGO'
Sezione F	1F prof.ssa STURNIOLO	2F prof.ssa MASTROIANNI	3F prof.ssa PARISI GIUSY	4F prof. MANGRAVITI	5F prof.ssa MONDELLO
Sezione G	1G prof.ssa D'ARRIGO G.	2G prof. MUSOLINO	3G prof.ssa BARBERA	4G prof.ssa DE NATALE	5G prof.ssa ALIBERTI
Sezione H	1H prof. DI BERNARDO	2H prof.ssa CUCE'	3H prof.ssa CARDILLO	4H prof.ssa D'ARRIGO M.	5H prof.ssa DARDANELLI
Sezione I		2I prof.ssa SAITTA	3I prof. ANDRIOLO	4I prof. TRINCHERA	5I prof. VENUTI
Sezione L				4L prof.ssa MAURO	5L prof.ssa ROMEO
Sezione M			3M prof. ALOISIO	4M prof. LA FAUCI	

■ Biennio Comune

■ CMN

■ CAIM

■ Logistica

■ Costruttori



# ALTRI ORGANI ELETTI

